

# CARTA ORGANISASI PUSAT PEMBANGUNAN & PERKHIDMATAN PELAJAR

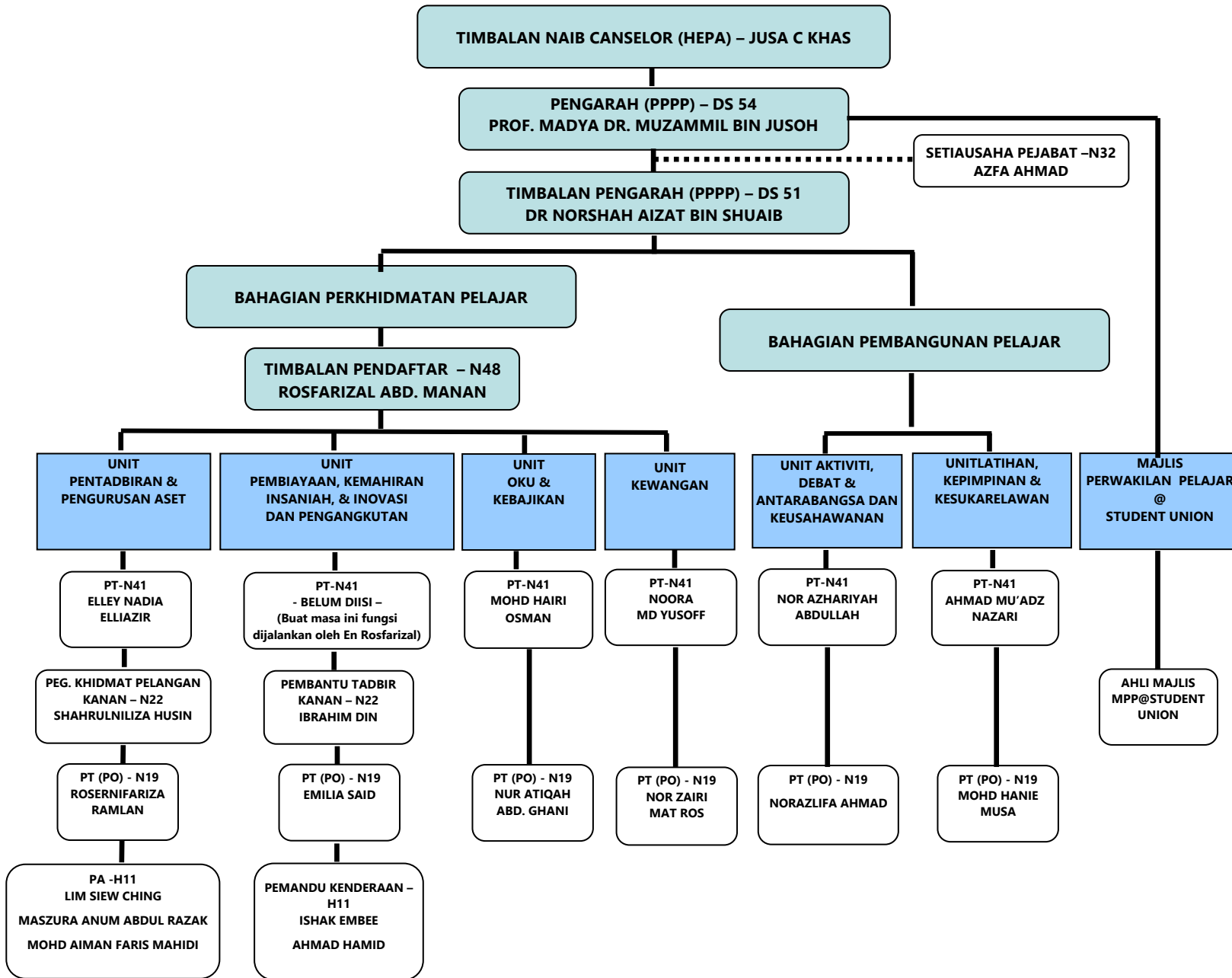

**STAF SEDIADA DI PTJ**

- |                              |      |       |
|------------------------------|------|-------|
| 1. PM DR MUZAMMIL JUSOH      |      | DS 54 |
| 2. ROSFARIZAL ABD MANAN      | N 48 |       |
| 3. NOORA MD YUSOFF           |      | N 41  |
| 4. ELLEY NADIA ELLIAZIR      |      | N 41  |
| 5. MOHD HAIRI OSMAN          |      | N 41  |
| 6. NOR AZHARIYAH ABDULLAH    |      | N 41  |
| 7. AHMAD MU'ADZ NAZARI       | N 41 |       |
| 8. AZFA AHMAD                |      | N 32  |
| 9. IBRAHIM DIN               |      | N 22  |
| 10. NOR ZAIRI MAT ROS        |      | N 22  |
| 11. SHAHRULNI LIZA HUSIN     | N 22 |       |
| 12. ROSERNIFARIZA RAMLAN     | N 19 |       |
| 13. EMILIA SAID              |      | N 19  |
| 14. NUR ATIQAH ABD GHANI     | N 19 |       |
| 15. NORAZLIFA AHMAD          |      | N 19  |
| 16. MOHD HANIE MUSA          |      | N 19  |
| 17. MASZURA ANUM ABDUL RAZAK |      | H 11  |
| 18. LIM SIEW CHING           |      | H 11  |
| 19. MOHD AIMAN FARIS MAHIDI  |      | H 11  |
| 20. ISHAK EMBEE              |      | H 11  |
| 21. AHMAD HAMID              |      | H 11  |

\*kenderaan yang terdapat di JHEPA sekarang ini

- 2 VAN
- 1 Naza
- 1 Wira (rosak-tidak boleh digunakan lagi)

\*Unit yang dipindah keluar dari JHEPA

- Unit Keusahawanan
- Unit Kebajikan

\*Unit yang baru dimasukkan

- Unit pengangkutan